Coiffeur | Coiffeuse (adulte)



Formation adulte

Vous avez plus de 18 ans ?
Vous cherchez à vous former tout en travaillant ?
L'alternance est la solution idéale pour acquérir les compétences nécessaires à la pratique d'un métier.

En tant que coiffeur ou coiffeuse, vous travaillez en salon, seul(e) ou en équipe. Chaque jour, vous réalisez des shampoings, coupes, colorations, permanentes, brushings, chignons... Vous apportez soins et conseils en tenant compte de la mode, de la morphologie, des différents types de cheveux et des demandes de vos clients.

Les coiffeurs offrent un moment de détente et de beauté à leurs clients. Ils ont la chance de pouvoir apprécier directement le résultat de leur travail. C'est un métier qui nécessite de la précision et de la créativité pour élaborer des styles uniques et adaptés à chaque personne.

Ce métier comporte une dimension technique, artistique, mais aussi physique (station debout, gestes répétés). Les horaires nécessitent généralement de travailler relativement tard, y compris les samedis.

Métier de mode en constante évolution, il nécessite de se tenir au courant des nouvelles tendances et techniques.

Débouchés

Au bout de votre formation de 3 ans, vous pourrez ouvrir votre propre salon de coiffure, coiffer à domicile ou travailler comme ouvrier(e) dans un salon de coiffure.

Le secteur de la coiffure recherche des professionnel(le)s diplômés ; vous n’aurez donc pas de difficultés à trouver un emploi après votre formation.

Un métier pour moi ?

Ce métier a des chances de vous convenir si :

- Vous appréciez le fait de rencontrer des gens et d’échanger avec eux
- Vous aimez l’univers de la beauté et vous vous tenez au courant des nouvelles tendances
- Vous avez le sens de la précision et du détail, tout en ayant l’esprit créatif
- Vous avez une bonne résistance physique (station debout, gestes répétés)

Nos locaux

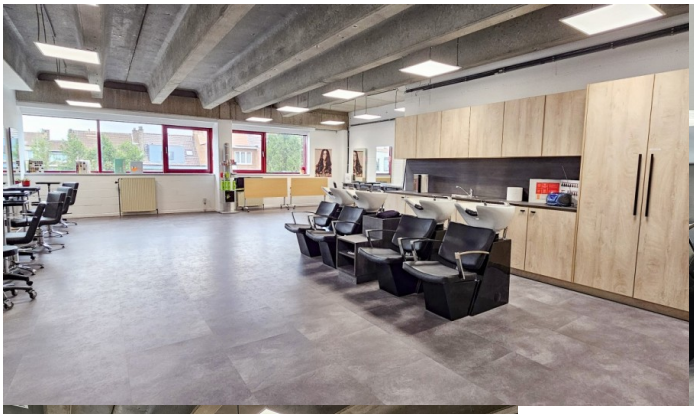





Détails sur la formation:

Horaire:

Les horaires repris ci-dessous sont à titre indicatif et sont susceptibles d'être modifiés.

- 1ère année : lundi ou mercredi (9h30 à 17h00)
- 2ème année : mardi (9h00 à 16h30) et 10 séances « coupe homme » en journée les lundis
- 3ème année : mercredi (13h30 à 17h00) et 5 séances « coupe homme » en journée les lundis

Ces horaires ne tiennent pas compte des cours de gestion. Il faut donc rajouter 4 heures supplémentaires au programme de 2ème et de 3ème années.

Le choix du créneau horaire se fait au moment de l'inscription sous réserve de disponibilité.

Organisation

L'alternance allie cours théoriques dans un centre de formation et formation pratique en entreprise. Nous vous proposons de vous former dans ce métier en concluant une convention de stage avec une entreprise (+/- 26 à 30 heures par semaine) et en suivant des cours dans un centre de formation (+/- 8 à 12 heures par semaine).

Pour toute information concernant votre formation :

Téléphone : 0800 85 210
Email : info@efp.be

Pratique en entreprise

Vous devrez être occupé dans la profession pour laquelle vous vous formez soit :

- en concluant une convention de stage rémunéré avec une entreprise formatrice ;
- en étant sous contrat de travail dans le métier pour lequel vous vous formez.

D’autres modalités d’accès à la pratique professionnelle peuvent toutefois être admises, sous conditions définies, notamment pour les personnes sous contrat de travail, et ce afin de garantir l’acquisition du volume minimal de pratique professionnelle requis.

Le référent est l'intermédiaire à la conclusion de la convention de stage. Il est présent pour vous orienter, vous aider dans vos recherches de stages, il est chargé des aspects administratifs et veille au bon déroulement de votre formation en entreprise.

Certification

A l'issue de la formation, l'apprenant obtient un diplôme chef d'entreprise "Gestionnaire d'un salon de coiffure" homologué par la Fédération Wallonie-Bruxelles, ainsi qu'un certificat de gestion.

DETAILS SUR LA FORMATION

Métier qui recrute

Diplôme chef d'entreprise gestionnaire d'un salon de coiffure et certificat de gestion

Prix: 325 € frais d'inscription

Matériel à acquérir pour suivre la formation: +/- 250€ + frais d'impression des syllabi

Durée: 3 ans

Stage: Stage pratique en entreprise obligatoire pour chaque année de formation

Plus d'informations : 0800 85 210 – info@efp.be

CONDITIONS D'ADMISSION

Avoir 18 ans accomplis au 31/12 de l'année d'inscription ou avoir satisfait à l'obligation scolaire à cette date ET répondre à l'une des conditions suivantes:
• 4ème année secondaire réussie dans l'enseignement général, technique ou artistique (CESI/CE2D)
• 6ème année secondaire réussie dans l'enseignement professionnel (CE6P ou CQ6P)
• Certificat d'apprentissage
• Examen d'admission aux conditions générales (CESI/CE2D)