

## Technicien chaudière PEB L

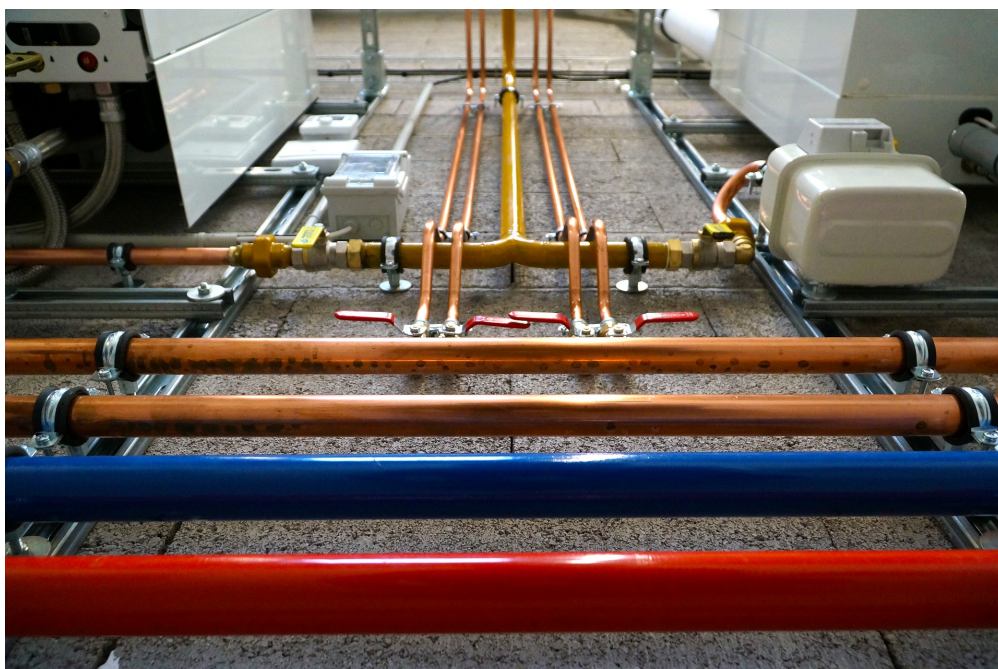

### Formation continue

Que vous soyez professionnel en activité, curieux ou passionné par un domaine, formez-vous avec notre Formation Continue tout au long de votre vie !

**REGLEMENTATION :**

Réalisez le contrôle périodique des chaudières à combustibles liquides (L) à Bruxelles et en Wallonie. Cette formation est complémentaire aux "Techniciens chaudières PEB GI". Si le certificat GI a été obtenu avant le 01/01/2019, le candidat devra obligatoirement suivre un "Recyclage Technicien chaudière PEB GI pour Bruxelles" avant d'entamer les cours de Technicien chaudière PEB L.

PARTIE TECHNIQUE : 48h00 (spécifique L)

Technologie des chaudières

Réalisation pratique d'un contrôle périodique PEB

Compléter une attestation de contrôle périodique (papier & logiciel)

EXAMEN : 8h00

## objectif

Obtenir votre certificat de "Technicien chaudière PEB L" et réaliser le réglage et le contrôle périodique PEB de chaudières à combustible liquide.

## Détails sur la formation:

## Public cible

Technicien chaudière PEB GI.

**PRÉREQUIS :**

Avoir suivi et réussi les examens de la formation "Technicien chaudière PEB GI" dans un centre agréé (ou avoir un certificat GI-G1antérieur au 01/01/2019 ET avoir suivi un "Recyclage Technicien chaudière PEB pour Bruxelles").

## DETAILS SUR LA FORMATION

Certificat "Technicien chaudière PEB L" pour la Région de Bruxelles-Capitale et pour la Région wallonne.

**Prix:** 1085 €

**Durée:** 56h00

**Dates:**

**Dates :**

• 28/05 - 29/05 - 03/06 - 05/06 - 06/06 - 11/06 et 14/06/2024

**Horaire :** de 8h30 à 17h00

**Places:** Min. 6 - Max. 10

## CONDITIONS D'ADMISSION

Avoir suivi et réussi au préalable la formation Technicien chaudière PEB GI.

**Le coût de la formation est à payer au comptant, à l'inscription.**

Vous êtes apprenant ou vous avez déjà suivi une formation continue à l'efp dans l'année en cours ? Envoyez vos coordonnées par mail à [fc@efp.be](mailto:fc@efp.be) pour découvrir si vous pouvez bénéficier d'une réduction sur votre prochaine formation ?